





REMBLAIS
DE CLAUDE LORAIN



1/ COMMODE SUÉDOISE ROUGE
H 85 x 120 x 55 cm - ref. COL013/R
1/ RED SWEDISH CHEST OF DRAWERS
H 33,46 x 47,24 x 21,65 inches - ref. COL013/R



2/ PAIRE DE LAMPES AUX CASQUES
H 51,5 x 24 x 13 cm - ref. OD064
2/ PAIR OF HELMET LAMPS
H 20,07 x 9,45 x 5,11 inches - ref. OD064



3/ SET DE 5 MÉDAILLONS XIX^{ÈME}
De H 14,5 x 5 x 5 cm à H 24,5 x 4 x 4 cm - ref. OD978
3/ SET OF 5 19TH CENTURY MEDALLIONS
From H 5,71 x 1,97 x 1,97 inches to H 9,65 x 1,57 x 1,57 inches - ref. OD978



4/ SET DE 6 CADRES SCEAUX
H 35,5 x 27 x 3,5 cm - ref. CAD115
4/ SET OF 6 FRAMES WITH WAX SEALS
H 13.19 x 9.84 x 1.57 inches - ref. CAD115

5/ ENSEMBLE DE 7 SCEAUX ANCIENS SUR SOCLE À PINCES
De H 30 à H 20 x 4 x 4 cm - ref. BDIV158
5/ SET OF 7 OLD SEALS ON PINCH BASE
From H 11.81 to H 7.87 x 1.57 x 1.57 inches - ref. BDIV158

6/ MIROIR CAFÉ À FLEURS STYLE MURANO
H 120 x 90 x 4 cm - ref. OD519/F/S
6/ «CAFÉ PARIS» MIRROR WITH FLOWERS
H 47,24x35,43x1,57 inches - ref. OD519/F/S

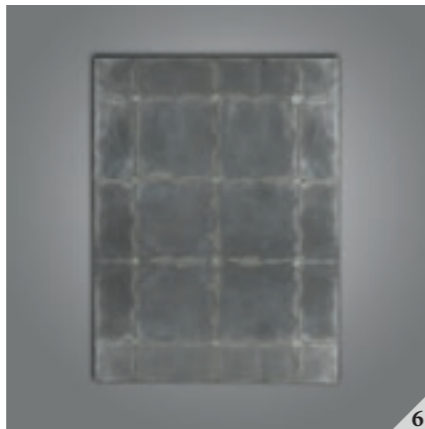





LAMPES EN BOIS PÉTRIFIÉ

L : H 30 x 35 x 12 cm - ref. OD072

M : H 36 x 22 x 12 cm - ref. OD071

S : H 28 x 18 x 16 cm - ref. OD070

existe en blanc ou noir

Ces lampes ont l'apparence de la pierre mais sont en fait des objets incroyables : elles sont en bois pétrifié, en provenance d'Indonésie et datant du Miocène, soit environ 20 millions d'années. Le bois pétrifié est un bois fossilisé dont l'origine provient d'arbres ensevelis sous une épaisse couche de cendres volcaniques.

PETRIFIED WOOD LAMPS

L : H 11,81 x 13,78 x 4,72 inches - ref. OD072

M : H 14,17 x 8,66 x 4,72 inches - ref. OD071

S : H 11,02 x 7,09 x 6,3 inches - ref. OD070

exist in black or white

These lamps look like stone but they are in fact incredible objects : they are made of petrified wood from Indonesia dating back to the Miocene age, about 20 million years ago. Petrified wood is in fact what remains of fossilized trees that were buried under thick layers of volcanic ash.





PERIODIC TABLE OF ELEMENTS

1115926535

$$E=MC^2$$



PERIODIC TABLE

PERIODIC TABLE

IX

X

VII

VI

VIII





1/ BIBLIOTHEQUE DE LIBRAIRIE
H 175 x Ø 72 cm - ref. COL304
1/ LIBRARY BOOKCASE
H 69 x Ø 28.35 inches - ref. COL304

2/ SET DE 5 MIROIRS INDUSTRIELS
De Ø 18,5 à Ø 32 cm - ref. OD974
2/ SET OF 5 INDUSTRIAL MIRRORS
From Ø 7,28 to Ø 12,6 inches - ref. OD974



3/ SET DE 4 CARREAUX VINTAGE EN MÉTAL
H 42 x 42 x 2 cm - ref. ACDIV/4M/L
3/ SET OF 4 IRON RHOMBUS VINTAGE TILES
H 16,53 x 16,53 x 0,79 inches - ref. ACDIV/4M/L

4/ SET DE 9 CARREAUX VINTAGE EN MÉTAL
H 31 x 31 x 1 cm - ref. ACDIV/9S/VG
4/ SET OF 9 IRON RHOMBUS VINTAGE TILES
H 12,20x12,20x0,40 inches - ref. ACDIV/9S/VG



5/ SET DE 3 PANIERS VINTAGE EN BOIS
De H 38 x 55 x 45 cm à H 29 x 40 x 30 cm
ref. OD1051
5/ SET OF 3 VINTAGE WOODEN BASKETS
From H 14,96 x 21,65 x 17,72 inches to H 11,42 x 15,75 x 11,81 inches - ref. OD1051

6/ COLLECTION DE 10 ÉTAGÈRES INDUSTRIELLES
De H 6 x 42 x 24 cm à H 6 x 20 x 20 cm
ref. COL239/I
6/ COLLECTION OF 10 INDUSTRIAL SHELVES
From H 2,36 x 16,54 x 9,45 inches to H 2,36 x 7,87 x 7,87 inches - ref. COL239/I



7/ LIVRE MEMENTO MORI
H 20 x 14 x 12 cm - ref. BDIV198
7/ MEMENTO MORI BOOK
H 7,87 x 5,51 x 4,72 inches - ref. BDIV198

8/ SET DE 3 BOUGIES-LED
H17.5 x Ø7.5 cm - ref. ODIV10
8/ SET OF 3 LED-CANDLES
H6.69xØ2.75 inches - ref. ODIV10



Un télégramme
aurait pu
être envoyé
à Paris.

LE PETIT

La rentrée de M. Fanfani
illustre le désarroi
de la démocratie chrétienne

M. Kissinger estime
que la sécurité d'Israël
n'est pas menacée

SAUVETRIANE
en finale
de Coupe d'Europe
de football





1/ CADRE «LA TRIBU»
H 87 x 63 x 6 cm - ref. CAD161
1/ «THE TRIBE» FRAME
H 34,25 x 24,8 x 2,36 inches - ref. CAD161



2/ MIROIR CAFÉ - ROSACES EN LAITON
H 175 x 100 x 4 cm - ref. OD519/D/L
2/ CAFÉ MIRROR - BRASS ROSES
H 68,90 x 39,37 x 1,57 inches - ref. OD519/D/L



3/ SET DE 5 DISQUES BRUNS «ARTS PREMIERS»
De 23 x 10 x 5 cm à H 25 x 10 x 5 cm - ref. BDIV185
3/ SET OF 5 BROWN ETHNIC DISKS
H 9,06 x 3,94 x 1,97 inches to H 9,84 x 3,94 x 1,97 inches - ref. BDIV185



4/ TORTUE «ERETMOCHELYS IMBRICATA»
H 51 x 41 cm - ref. OD648/H
4/ TURTLE CARAPACE MOULDING «ERETMOCHELYS IMBRICATA»
H 20,08 x 16,14 inches - ref. OD648/H



5/ MASQUE DU TIMOR - BOIS
H 69 x 25 x 11 cm - ref. MAS17
5/ TIMOR WOODEN MASK
H 27,16 x 9,84 x 4,33 inches - ref. MAS17



6/ GRANDE STATUE BAGUETTE
H 110 à 135 x 12 x 12 cm
ref. BDIV142/GM
6/ LARGE STICK STATUE
H 43.30 à 53.15 x 4.72 x 4.72 inches
ref. BDIV142/GM

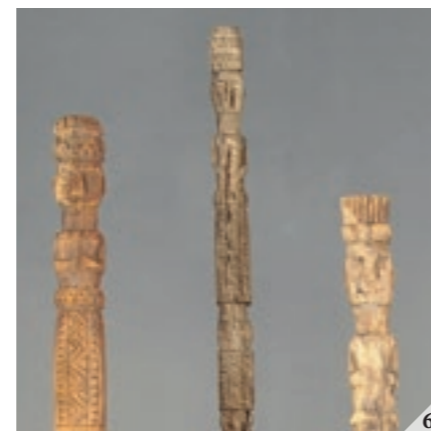

7/ PARURE PRIMITIVE NATURELLE
H 50 x 60 x 12 cm - ref. BDIV104/NT
7/ BROWN PRIMITIVE NECKLACE
H 18.50 x 19.69 x 4.72 inches - ref. BDIV104/NT



8/ GRAND CORAIL PLAT - XL
H 31 x 50 x 45 cm - ref. OD508/XL
8/ BIG FLAT CORAL - XL
H 12,20 x 19,69 x 17,72 inches - ref. OD508/XL









1/ CORAIL NOIR

H 22 x 20 x 12 cm - ref. OD1004

2/ CORAIL NOIR

H 32 x 30 x 16 cm - ref. OD1006

3/ CORAIL NOIR

H 30 x 27 x 33 cm - ref. OD1005

Reproduction d'un corail des lagons d'Océanie. Le corail est en vérité un animal qui vit généralement en colonies d'individus nommés « polypes », et qui sont des « superorganismes ». Chaque polype sécrète son propre exosquelette, dur ou mou.

Notre collection de coraux en matériau de synthèse est fabriquée artisanalement à la main, reproduisant à l'identique la texture de ces spécimens vivants, aujourd'hui protégés. Ici trois spécimens Bleu Nuit présentés sur leur socle.

1/ BLACK CORAL TABLE PIECE

H 8,66 x 7,87 x 4,72 inches - ref. OD1004

2/ BLACK CORAL TABLE PIECE

H 12,60 x 11,81 x 6,30 inches - ref. OD1006

3/ BLACK CORAL TABLE PIECE

H 11,81 x 10,63 x 12,99 inches - ref. OD1005

Reproduction of a coral from the lagoons of Oceania. Coral is actually a tiny animal that lives in colonies formed of many individuals, called polyps, which are superorganisms. Each polyp secretes its own exo-skeleton, hard or soft. Our collection of corals made of synthetic resins is entirely handmade, and authentically reproduces the colors and textures of those living specimens which are -thankfully- protected today.

Here are three Deep Blue specimens presented on their stands.



