

Ateliers C&S Davoy

Mobilier de Caractère, Cabinet d'Amateur,
Curiosités, Objets de Rencontre et de Hasard

CHIC & ANARTCHIC

UN MANIFESTE POUR CHAHUTER LES CODES A MANIFESTO TO SHAKE OFF CONVENTIONS

ANARTCHIC [anarʃik] *adj. dérivé du grec AN/sans et Arkhé/pouvoir.*

Goût prononcé pour une expression esthétique **spontanée et libre** où l'absence de pouvoir, de lois et de règles prévaut.

Exemple : en décoration, concept fondé sur la libre résonance des différents éléments composant un décor.

Oui c'est vrai... cette définition n'existe pas ! Pas encore...

Sur notre planète, **ANARTCHIC** se dit de ce qui s'affranchit consciemment des notions du **bon ou du mauvais goût**, du **normé**, du «**Beau**» issu de l'**OligArt-Chic**, pour vous convier à un état d'émerveillement, d'émotion, de surprise et de rêve...

C'est notre océan des **possibles** détachés des conditionnements ... Nous aimons **désobéir, détourner, conjuguer, interpréter**, nous **attarder sur un détail** ... C'est une **recherche** patiente, sereine mais **passionnée** pour nous émanciper, pour trouver de nouvelles formes d'expression, redessiner et ré-écrire notre conception des Arts Décoratifs... **Alors... où est le Hic ?** Ne prenons pas tout au sérieux !

Après tout, avouons notre **Tic** pour le Stylistic...l'Artis-Tic...l'Esthé-Tic, jusqu'à l'Anecdo-Tic !

En tout cas, notre style ne sera jamais Despo-Tic... À bas la Gymnas-Tic du Pra-Tic !

Marre du Monar-Chic ?
Alors vive l'ANARTCHIC !

ANARTCHIC: [anarʃik] *adj. from the Greek An/without and arkhé/power.*

Developped taste for **free and spontaneous** aesthetic expression where the absence of power, laws and rules prevails.

Example: in decoration, concept founded on the unbridled resonance of the different elements comprising a decor.

Ah ??? you say that's not the proper definition? Well. Not yet...

On our planet, **ANARTCHIC** is said of what consciously stays free of notions of **good and bad taste**, of oligarchy-spawned **normalized «beauty»** to summon you to a state of wonder, emotion, surprise and fantasy...

It's our ocean of **possibilities** detached from any mental conditioning. We like to **disobey, re-purpose, conjugate, interpret, get hung up on a detail...**

It's patient **research**, serene but bent on emancipation, to find new forms of expression, constantly redesigning and re-writing our conception of the Decorative Arts...

But "AN-ART-CHIC" it's not at all a nervous **Tic**. We're not taking ourselves that seriously! More like the kind of «**Tic**» we can find in artis-Tic, poe-Tic, fantas-Tic, ecsta-Tic and even cathar-Tic!

However our style will never be despo-Tic and will never make you feel apathe-Tic!

Fed up with dogma-Tic and formalis-Tic decor diktats?

Long live ANARTCHIC !



ATELIERS C & S DAVOY



1/ CADRE «OK»
COMPOSITION EN ÉPINGLES
H 77 x 62 x 5 cm - ref. CAD152
1/ «OK» FRAME
COMPOSITION WITH PINS
H 30,31 x 24,41 x 1,97 inches - ref. CAD152



2/ CADRE «DREAMS»
COMPOSITION EN ÉPINGLES
H 104,5 x 75,5 x 5 cm - ref. CAD155
2/ «DREAMS» FRAME
COMPOSITION WITH PINS
H 41,14 x 29,72 x 1,97 inches - ref. CAD155



3/ CADRE «CARPE DIEM»
COMPOSITION EN ÉPINGLES
H 90,5 x 65,5 x 5 cm - CAD154
3/ «CARPE DIEM» FRAME
COMPOSITION WITH PINS
H 35,63 x 25,79 x 1,97 inches - ref. CAD154



4/ CADRE «WORRY»
COMPOSITION EN ÉPINGLES
H 82 x 66 x 5 cm - ref. CAD153
4/ «WORRY» FRAME
COMPOSITION WITH PINS
H 32,28 x 25,98 x 1,97 inches - ref. CAD153



5/ LA CANOPÉE EST BELLE - N°1
H 61 x 77 x 30 cm - ref. OD1030
5/ CANOPY IS BEAUTIFUL - N°1
H 24,02 x 30,31 x 11,81 inches - ref. OD1030

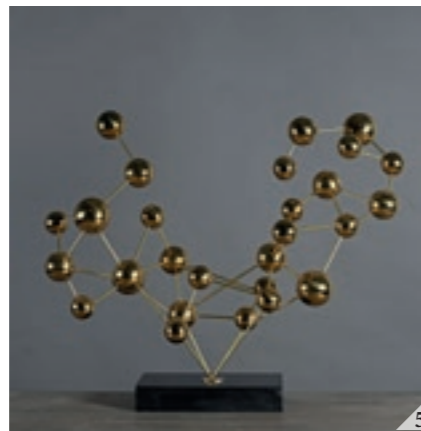

6/ SCULPTURE RUBAN
H 29 x 44 x 30 cm - ref. OD989
6/ RIBBON SCULPTURE
H 11,42 x 17,32 x 11,81 inches - ref. OD989



7/ SET DE 4 SPHÈRES EN CÂBLES DORÉS
 1- Ø24 / 2- Ø20 / 3- Ø14 / 4- Ø10 cm
 ref. OD1060/D
7/ SET OF 4 SPHERES GOLDEN CABLES
 1- Ø9,45 / 2- Ø7,87 / 3- Ø5,51 / 4- Ø3,94 inches
 ref. OD1060/D

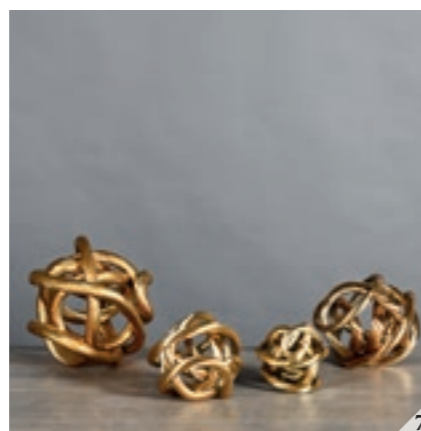

8/ LA CANOPÉE EST BELLE - N°2
H 88 x 50 x 15 cm - ref. OD1031
8/ CANOPY IS BEAUTIFUL - N°2
H 34,65 x 19,69 x 5,91 inches - ref. OD1031

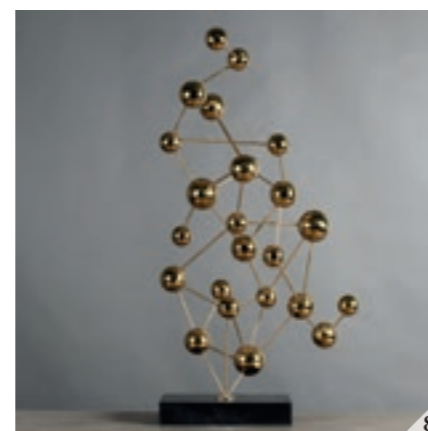

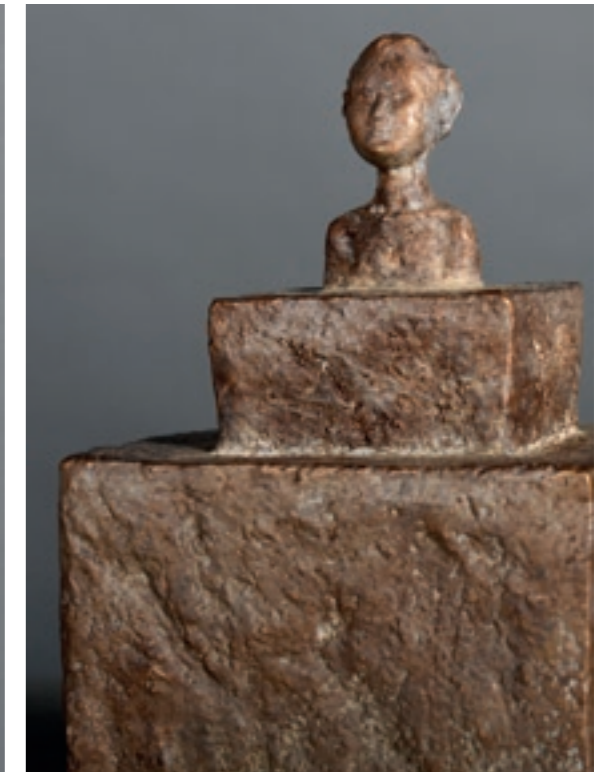

SET DE 3 STATUES SURREALISTES

*L: H 39 x 6 x 8 cm - S: H 31 x 5 x 7 cm
ref. OD1000/BZ*

Cet ensemble de 3 statues de style surréaliste s'inspire, de par leur style, de grands artistes du siècle dernier. Picasso, Giacometti, Baldaccini... avaient en commun une création compulsive, le souci des patines et le sens de l'abstraction. Des maîtres de la matière et de l'expression !

SET OF 3 SURREALISTIC STATUES

*L: H 15,55 x 2,36 x 3,15 - S: H 12,2 x 1,97 x 2,76 inches
ref. OD1000/BZ*

These statues' surrealistic style is inspired from the great artists of the last century : Picasso, Giacometti, Baldaccini. They had in common their compulsive creativity, an attention to patinas, and a sense of abstraction. Masters of matter and of expression!





CADRE «EARTH WITHOUT ART»
H 131 x 98 x 6.5 cm
ref. CAD119

Ce pochoir contemporain nous interpelle définitivement avec espièglerie.
 Un jeu malicieux entre créateur, création et spectateur !

Toile sur châssis présentée sous vitrine acrylique.

«EARTH WITHOUT ART» FRAME
H 51.57 x 38.58 x 2.56 inches
ref. CAD119

This modern-day stencil art fatally attracts us with its mischievousness, creating an impish game between creator, creation and spectator!

Canvas stretched on frame displayed under acrylic.



1/ LAMPE - BOUQUET DE SÉLÉNITE
H 42 x 21 x 21 cm - ref. OD073
1/ LAMP - BOUQUET OF SELENITE
H 16,54 x 8,27 x 8,27 inches - ref. OD686



2/ GORGONE DORÉE SEVENTIES
H 45 x 60 x 11 cm - ref. OD1013/D
2/ GOLDEN SEVENTIES SEA FAN
H 17.72 x 23.62 x 4.33 inches - ref. OD1013/D



3/ SCULPTURES : SET DE 3 SPIRALES EN LAITON
L: H 54 x 20 x 10 - M: H 37 x 24 x 9 - S: H 33 x 30 x 9 cm - ref. OD1028
3/ SCULPTURES: SET OF 3 BRASS SPIRALS
L: H 21,26 x 7,87 x 3,94 - M: H 14,57 x 9,45 x 3,54 - S: H 12,99 x 11,81 x 3,54 inches - ref. OD1028



4/ ASSEMBLAGE DE PIERRES PRÉCIEUSES (SET DE 2)
L: H 44 x 12 x 12 - S: H 35 x 12 x 12 cm - ref. OD1034
4/ GEMSTONE ASSEMBLY (SET OF 2)
L: H 17,32 x 4,72 x 4,72 - S: H 13,78 x 4,72 x 4,72 inches - ref. OD1034



5/ BLOC DE SÉLÉNITE CLAIRE
H 38 x 20 x 15 cm - ref. OD1040/M
5/ CLEAR SELENITE STONE
H 14,96 x 7,87 x 5,91 inches - ref. OD1040/M



6/ SET DE 2 ÉTOILES EN SÉLÉNITE SUR PIED
L: H 42 x 12 x 12 - S: H 34 x 12 x 12 cm - ref. OD1038
6/ SET OF 2 SELENITE STARS ON BASE
L: H 16,54 x 4,72 x 4,72 - S: H 13,39 x 4,72 x 4,72 inches - ref. OD1038



7/ NÉNUPHAR DE CRISTAL DE ROCHE
H 9 x 12 x 12 cm - ref. OD1044
7/ ROCK CRYSTAL WATER LILY
H 3,54 x 4,72 x 4,72 inches - ref. OD1044



8/ ÉTOILE ALCHIMIQUE EN POINTES DE QUARTZ
Ø 18 cm - ref. OD1042
8/ ALCHEMICAL STAR IN QUARTZ POINTS
Ø 7.09 inches - ref. OD1042







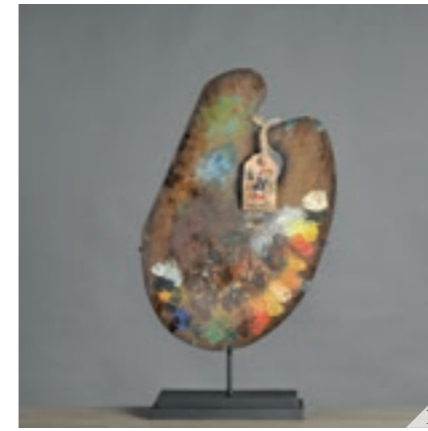

1/ PALETTE RENOIR
H 56 x 31 x 10 cm - ref. OD984/2
 1/ «RENOIR» PALETTE
H 22,05 x 12,2 x 3,94 inches - ref. OD984/2

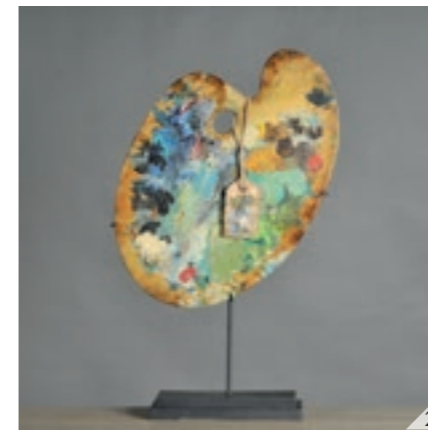

2/ PALETTE MONET
H 59 x 37 x 10 cm - ref. OD984/5
 2/ «MONET» PALETTE
H 23,23 x 14,57 x 3,94 inches - ref. OD984/5



3/ TORSE D'APOLLON
H 37 x 22 x 17 cm - ref. OD852
 3/ APOLLO TORSO
H 14.6 x 8.6 x 6.7 inches - ref. OD852



4/ ÉTUDE DE MAIN
H 34 x 25 x 18 cm - ref. OD686
 4/ HAND STUDY
H 13,39 x 9,84 x 7,09 inches - ref. OD686

1/ SET DE 2 COFFRETS MURAUX EN VERRE

A3 - H 49 x 37 x 4,5 cm

ref. CAD156

1/ SET OF 2 GLASS WALL BOXES

A3 - H 19,29 x 14,57 x 1,77 inches

ref. CAD156

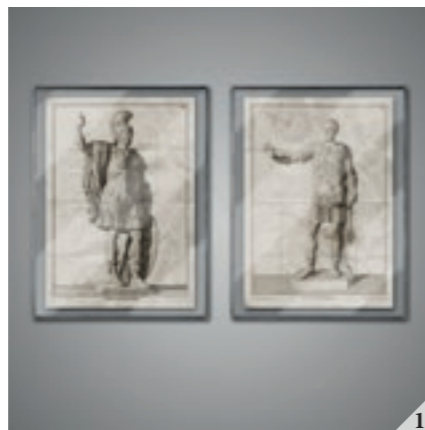

2/ SET DE 2 COFFRETS MURAUX EN VERRE

A4 - H 36 x 27 x 4 cm

ref. CAD157

2/ SET OF 2 GLASS WALL BOXES

A3 - H 14,17 x 10,63 x 1,57 inches

ref. CAD157



3/ SET DE 2 COFFRETS MURAUX EN VERRE

A5 - H 27 x 21 x 3,5 cm

ref. CAD158

3/ SET OF 2 GLASS BOXES FRAMES

A5 - H 10,63 x 8,27 x 1,38 inches

ref. CAD158

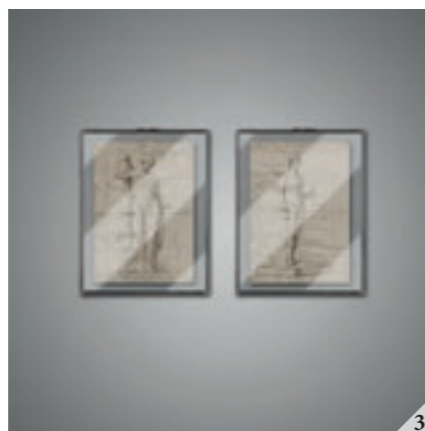

4/ SET DE 2 COFFRETS MURAUX EN VERRE

A6 - H 20 x 15 x 3,5cm

ref. CAD159

4/ SET OF 2 GLASS BOXES FRAMES

A6 - H 7,87 x 5,91 x 1,38 inches

Ref. CAD159

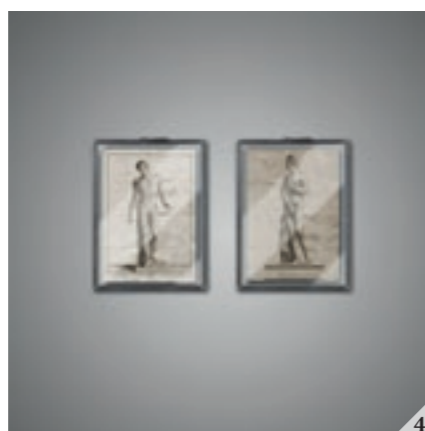





1/ BUSTE A LA FILLETTE
H 35 x 29 x 16 cm - ref. OD975

Touchant buste de fillette d'époque XIXème, sans nul doute une ébauche d'artiste façonnée en argile, inspirée du fameux buste de la boudeuse de Jacques Saly. Probablement l'étude préalable du modèle final devant être coulée en bronze quelques années plus tard.

1/ YOUNG GIRL BUST
H 13,78 x 11,42 x 6,3 inches - ref. OD975

Touching bust of a young girl of the 19th century, most likely an artist's maquette, made of clay, inspired by the famous bust of a little girl by Jacques Saly. Probably the proof before the final version which was cast in bronze a few years later.

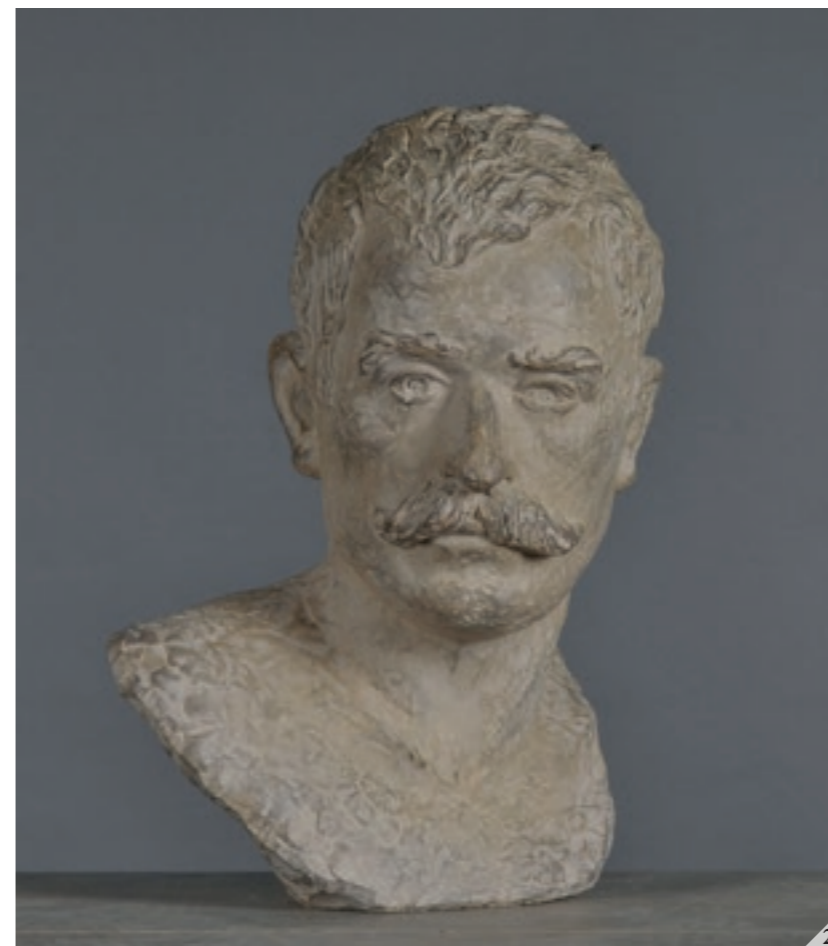

2/ BUSTE DU DANDY
H 38 x 29 x 17 cm - ref. OD976

Superbe buste de Dandy d'époque XIXème, sans nul doute une ébauche d'artiste façonnée en argile, dans le style des oeuvres du célèbre peintre Gustave Caillebotte.

2/ DANDY BUST
H 14,96 x 11,42 x 6,69 inches - ref. OD976

Superb bust of a 19th century Dandy, most likely an artist's maquette made of clay, in the style of the renowned Gustave Caillebotte's works.